Galerie NOËLLE ALEYNE
Communiqué de presse
Colette BREGER
« L'ombre des bois »
Dessins, peintures
Jeudi 7 décembre - samedi 13 janvier 2018
Vernissage jeudi 7 décembre 2017 de 18h à 21h

« Il ne s'agit donc pas des couleurs "simulacre des couleurs de la nature" il s'agit de la dimension de couleur, celle qui crée d'elle-même à elle-même des identités, des différences, une texture, une matérialité, un quelque chose... »
L'Œil et l'Esprit - **Maurice Merleau-Ponty**

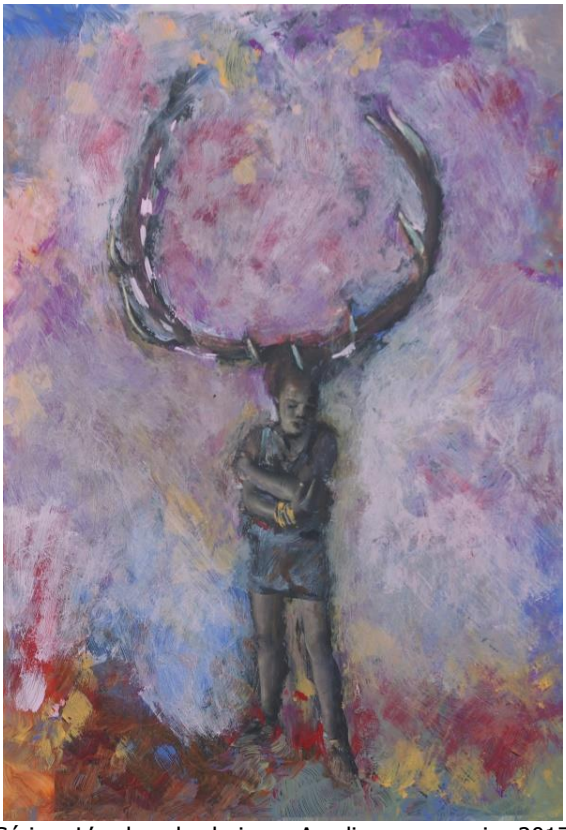
Série « L'ombre des bois » - Acrylique sur papier-2017

Le climat singulier dans lequel nous plonge à chaque exposition Colette Bréger rend compte d'une poétique picturale toujours en connexion à l'enfance et à la nature. Sa nouvelle exposition, « L'ombre des bois » en référence aux bois de cerf trouvés par des enfants en pleine nature, est une ode à la joie - moment magique de la surprise, de l'inattendu, du trophée, de la conquête !
Si la majestuosité de la nature prime ici avant tout autre chose, elle n'est pas sans éveiller la symbolique du renouveau, de la vie qui se perpétue et du passage du temps.
De cette heureuse découverte lors d'un vagabondage dans les safres, l'artiste nous propose une promenade en poésie, haute en couleur, trame d'une réjouissante exposition où nous la suivons comme toujours avec enthousiasme.

D'origine Vendéenne, **Colette Bréger** étudie à l'École Supérieure d'Arts et Techniques de Paris. Avant de se consacrer entièrement à la peinture, elle a illustré de nombreuses revues et magazines dont « Sorcières » et « Cyclone ».
Depuis plus de vingt ans elle vit et travaille dans le Vaucluse.

Expositions Personnelles

2001	« Les Jeux d'enfants », galerie Noëlle Aleyne	Paris (75003)
2003	« Le chapeau de Lola », galerie Noëlle Aleyne	Paris (75003)
2006	« les iles du temps », galerie Noëlle Aleyne	Paris (75003)
2007	Exposition au café Lavoir pendant le festival	Avignon (84)
2007	Galerie Galathé	Nantes (44)
2008	« Des nappes chargées de nourritures évanouies », galerie Noëlle Aleyne	Paris (75003)
2009	Théâtre Berthelot, Exposition et affiche de la pièce « rêve de A »	Montreuil
2011	« Juliette, mythes et autres gens », galerie Noëlle Aleyne	Paris (75003)
2013	« Mémoire d'enfance », galerie Noëlle Aleyne	Paris (75003)
2014	« Instants magiques », galerie Noëlle Aleyne	Paris (75003)
2016	« Beau temps…quelques nuages… », galerie Noëlle Aleyne	Paris (75003)
2017	« L'ombre des bois », galerie Noëlle Aleyne	Paris (75003)

Expositions collectives

2000	Galerie Ovadia	Nancy (54)
2003	Maison de la Tour	Vallaurie (26)
2003	Ferme des Arts	Vaison la Romaine (84)
2007	« 90 cm carré », galerie Noëlle Aleyne	Paris (75003)
2009	Supervues, 35 chambres/35 artistes	Vaison la Romaine (84)
2009	« Coups de crayon contre coups de cœur », galerie Noëlle Aleyne	Paris (75003)
2011	« Figures libres », galerie Noëlle Aleyne	Paris (75003)
2012	« Regards croisés », galerie Noëlle Aleyne	Paris (75003)
2012	« Femmes artistes », Ferme des Arts	Vaison la Romaine (84)
2013	« Regards croisés », galerie Noëlle Aleyne	Paris (75003)
2014	« Regards croisés », galerie Noëlle Aleyne	Paris (75003)
2015	« Paysages urbains », galerie Noëlle Aleyne	Paris (75003)
2017	« Pièces particulières », galerie Noëlle Aleyne	Paris (75003)

GALERIE NOËLLE ALEYNE
18 rue Charlot, 75003 PARIS
www.galerienoellealeyne.com
Galerie.noelle.aleyne@gmail.com
01 42 71 89 49
Métro St-Sébastien Froissart, Arts et Métiers, République
Ouvert jeudi, vendredi et samedi de 13h30